

FACHADA NORTE/NORDESTE
ESC:1/125

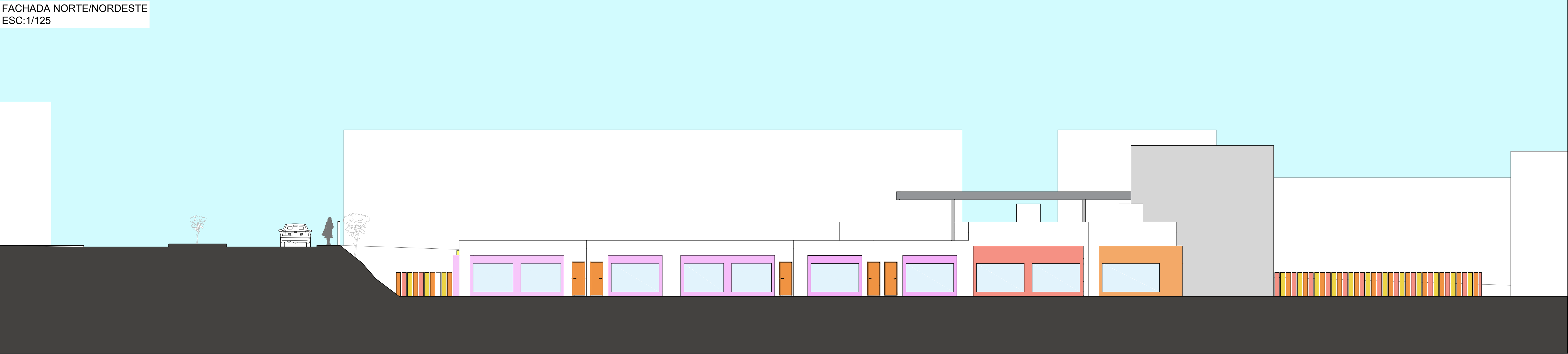

Observa-se que os enquadramentos nas fachadas geram uma proporção equilibrada entre cheios e vazios. Em vários pontos há níveis de visibilidade entre interior e exterior, criando conectividade entre ambos.



Pátio central proposto com a finalidade de ter um maior contacto entre todos os alunos independentemente da idade dos mesmos.



Percebe-se que as aberturas situadas entre norte e nordeste são todas envidraçadas sem nenhum elemento para proteção da luz sol como por exemplo brises por estarem situadas nas orientações com o sol menos quente.
Foi proposto pátios individuais que ficam no fundo das salas de aula e com a proteção dos taludes para as crianças de 3 a 6 anos de idade.
Nas imagens observa-se a utilização do teto-jardim nas salas de atividades afim de ter melhor conforto térmico no interior das mesmas e, nas áreas de uso comum, serviço e administração foram utilizadas telhas metálicas e lanternim ara aproveitar a brisa boa que vem do nordeste.